ИНФРА·М
издательский холдинг

Ассоциация
«Образовательные учреждения
агропромышленного комплекса
и рыболовства»

знаниум
электронно-библиотечная система

Научно-методическая онлайн конференция

Возможности дискавери-сервиса НЕОПОИСК для учебно-методической и научно-образовательной деятельности организаций

Чистякова Анастасия Игоревна
аккаунт-менеджер ИТ-компании ООО «Неопоиск»

1 апреля 2026
МОСКВА

неопоиск

Научный мир тонет в океане информации

Ежегодно в мире публикуется **более 3 млн** научных статей. Традиционные методы поиска и анализа больше не справляются с таким потоком.

Вызовы для студентов и ученых

Фрагментация ресурсов: информация разрознена по десяткам платформ(подписные электронные ресурсы, репозитории, базы данных открытого доступа) , каждая со своим интерфейсом и логикой доступа

Потеря времени: ученые тратят драгоценное время не на исследования, а на поиск релевантной информации

Неполная картина: без единого инструмента невозможно увидеть всю полноту исследований по теме, особенно на стыке дисциплин

Ограничение доступа к зарубежным научным ресурсам

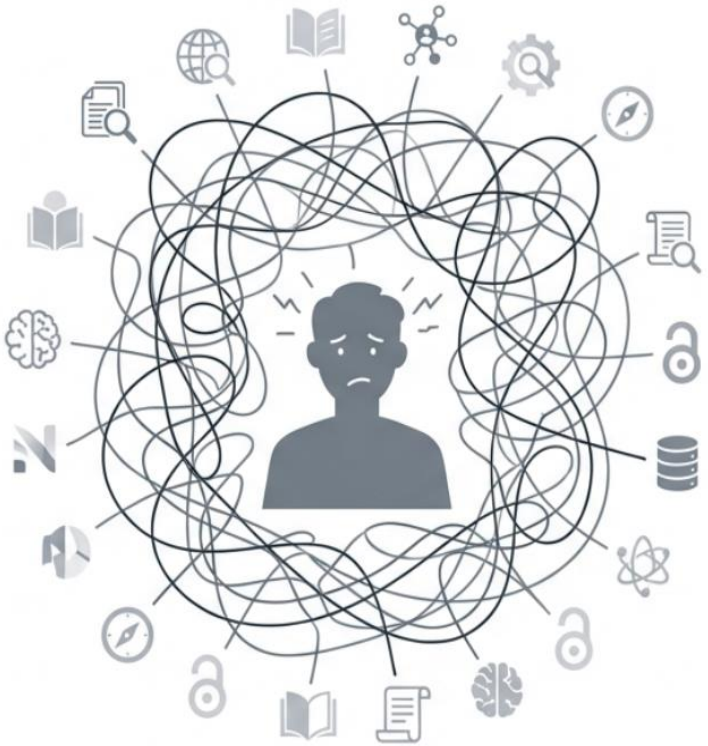

неопоиск

Вызовы для руководителей вузов

Риски отчетности: невозможность гарантировать оперативность нахождения материалов для публикаций и диссертаций снижает общие показатели научной продуктивности.

Неэффективность фондов: оплаченные ресурсы остаются невостребованными из-за сложности их обнаружения в общем массиве.

Снижение привлекательности вуза для студентов и ППС

Растет риск невыполнения задач государства



неопоиск

Неопоиск – единое окно в мир научных знаний

«**Неопоиск**» – российский дискавери-сервис нового поколения на базе технологий искусственного интеллекта. Опираясь на опыт мировых систем научного поиска, мы создали востребованный функционал и добавили нужные российскому пользователю возможности и индексные базы.



Масштаб: мгновенный **поиск по 130+ млн документов** (статьи, книги, патенты, диссертации) **из 120+ платформ**.



Интеграция: объединяет внешние подписки, ресурсы открытого доступа (Open Access), электронный каталог библиотеки и внутренний репозиторий вуза в одном интерфейсе.



Скорость: переход к полному тексту за минимальное количество кликов.

неопоиск

по состоянию на февраль 2026

Состав индексной базы *(по уникальным наименованиям)*

130 +

млн документов

120+

платформ

1,4 млн
авторефераты диссертаций

8,2 млн
патенты

Индекс публикаций из каталогов клиента

Индивидуально
Каталог библиотеки

Индивидуально
Репозиторий (ЭБС) организации

Индивидуально
Подписные коллекции

Базовый индекс проприетарных публикаций

9+ млн
Российские провайдеры

75+ млн
Зарубежные провайдеры

Базовый индекс публикаций открытого доступа

18,9 млн
Open Access платформы

более 950 тыс.
Открытые репозитории ВУЗов РФ и СНГ

неопоиск

Наполнение индексной базы

- Российские провайдеры



- **Зарубежные провайдеры**



и многие другие ....

И другие индивидуально настроенные для клиентов платформы

неопоиск

Наполнение индексной базы

Ресурсы открытого доступа

PubMed

Hindawi

CYBERLENINKA

Авторефераты диссертаций

Высшая аттестационная комиссия при Министерстве науки и высшего образования Российской Федерации

РОССИЙСКАЯ ГОСУДАРСТВЕННАЯ БИБЛИОТЕКА

Патенты

Федеральный институт промышленной собственности

UNITED STATES PATENT AND TRADEMARK OFFICE
uspto

ЕАПО

Препринты

arXiv

+ Каталоги печатных фондов библиотек

неопоиск

Наполнение индексной базы

Репозитории ведущих вузов РФ и СНГ

- Уральский федеральный университет им. Б. Ельцина
- Тюменский государственный университет
- Уральский государственный лесотехнический университет
- Тольяттинский государственный университет
- РУДН им. Патриса Лумумбы
- Финансовый университет при правительстве РФ
- ИТМО
- Санкт-Петербургский политехнический университет Петра Великого
- Сибирский федеральный университет
- Казанский федеральный университет
- Московский автомобильно-дорожный государственный технический университет (МАДИ) (на загрузке)
- Томский государственный университет
- Самарский национально исследовательский университет им. академика С. П. Королёва (на загрузке)
- Санкт-Петербургский горный университет (на загрузке)
- Тверской государственный университет
- Белгородский государственный национальный исследовательский университет
- Белгородский государственный технологический университет им. Шухова
- Белорусский государственный педагогический университет им. М. Танка
- Белорусский государственный технологический университет
- Белорусский государственный университет транспорта
- Гомельский государственный университет им. Франциска Скорины
- Северный (Арктический) федеральный университет (на загрузке)
- Белорусская государственная академия музыки
- Белорусский государственный университет
- Белорусский государственный университет культуры и искусств (на загрузке)
- Белорусский государственный университет физической культуры
- Белорусский национальный технический университет
- Гомельский государственный медицинский университет (на загрузке)
- Гродненский государственный медицинский университет (на загрузке)

неопоиск

Дедубликация: обогащение метаданных



Преимущества:

- документ не дублируется в выдаче

- обогащаются метаданные книг за счет нескольких источников (платформ)

- продвижение печатного фонда через поиск по полным текстам электронной копии в индексе

неопоиск

Искусственный интеллект на службе исследователя

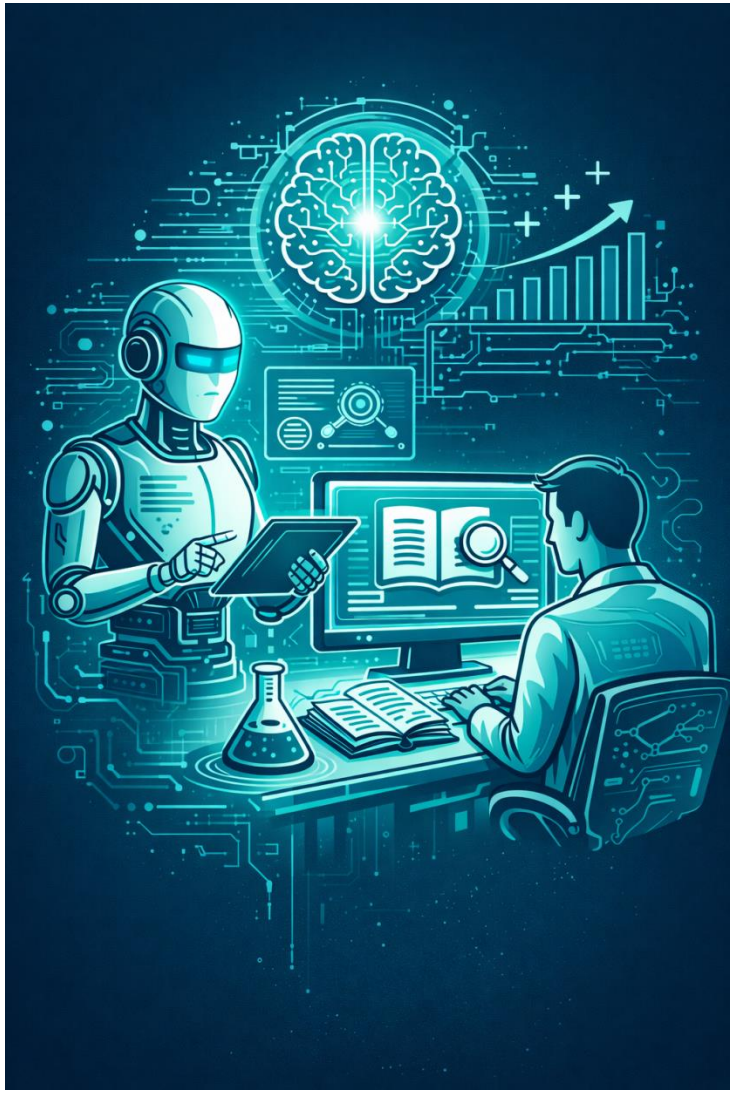

«Неопоиск» использует патентованные алгоритмы ИИ

Семантический поиск: понимает смысл запроса, избавляя от необходимости выстраивать сложные цепочки ключевых слов.

Эксплоративный поиск: уникальная функция «найти похожие» по фрагменту текста или загруженному файлу для глубокого анализа темы.

Кросс-языковой поиск: поиск релевантных документов на разных языках расширяет горизонты исследования.

Классификация: автоматическая предметизация контента по ГРНТИ и номенклатуре ВАК.

Тонкая настройка поиска

35+ фильтров(зависят от типа контента): точная фильтрация и сужение поисковых запросов.

Можно ограничить поиск по:

- Доступности публикации (платная подписка, открытый доступ, вне подписки).
- Типу публикации (статья, книга, диссертация, патент).
- Уровню образования (общее, профессиональное, дополнительное, повышение квалификации и др.)
- Наукометрическим показателям: квартили SJR, категории ВАК, специальности ВАК.

17 полей расширенного поиска: поиск по атрибутам: заголовок, аннотация, автор, аффилиация, ключевые слова автора, DOI и многим другим.

Классификация контента по ГРНТИ, УДК, номенклатуре ВАК

неопоиск

Виджеты для дополнительных ресурсов

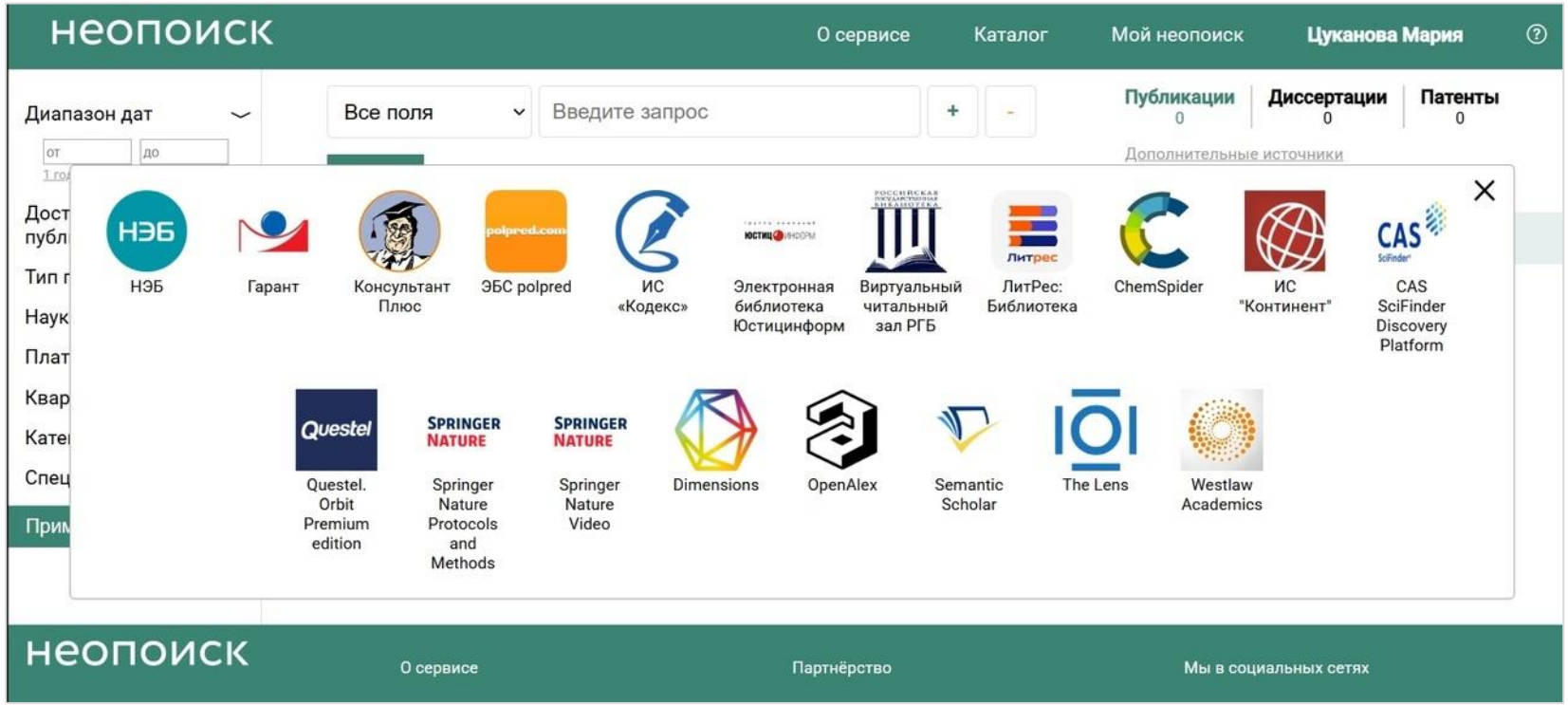

Для перехода к нужному источнику данных пользователю достаточно кликнуть по иконке.

Университет может настроить свои виджеты индивидуально, определив их количество и состав, а также порядок вывода в информационном блоке.

неопоиск

Визуализация и аналитика

Аналитический инструментарий позволяет выявлять тренды и проводить анализ в заданных предметных областях

«Облако ключевых слов» у каждого документа и поисковой выдачи для русского и английского языков. Реализовано на основе методов искусственного интеллекта.

Визуализация результатов поиска отображает:

- Распределение документов по годам (включая кумулятивную массу и S-кривую).
- Распределение по авторам и журналам.
- Распределение по правообладателям патентов и местам защиты диссертаций

Облако ключевых слов

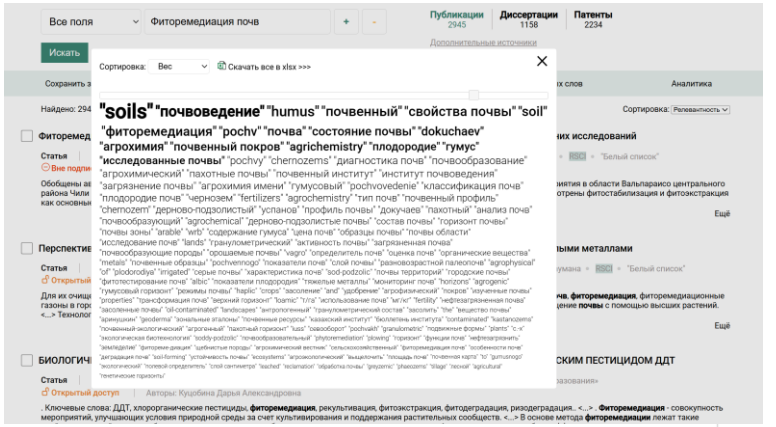



Визуальная аналитика поисковой выдачи

Персонализация и коллаборация

Персонализация: Создавайте персонализированные подборки (коллекции), сохраняйте поисковые запросы и делитесь подборками с коллегами.

Операции с подборками: Выполняйте кластеризацию (разбиение документов на тематически близкие группы), объединение, пересечение, разность и сравнение подборок.

Экспорт подборок: Выгружайте библиографические описания в форматах ГОСТ, CSV, XLSX.

Индикация качества: Сервис показывает включенность изданий в наукометрические базы.

неопоиск

Превратите вуз в цифровой центр знаний



неопоиск

Управление, основанное на данных и оптимизация бюджета

Основные показатели | Отчёт по коллекциям | Отчёт по документам | Поисковые запросы | Отчёт по доп. ресурсам

Во вкладке «Основные показатели» представлены статистические отчеты в графической форме по количеству пользовательских сессий, поисковых запросов, переходов на чтение полнотекстовых документов. При необходимости Вы можете скачать отчет в формате .xlsx, нажав на кнопку «выгрузить отчет» внизу страницы.



Увеличение статистики использования подписных и собственных ресурсов библиотеки

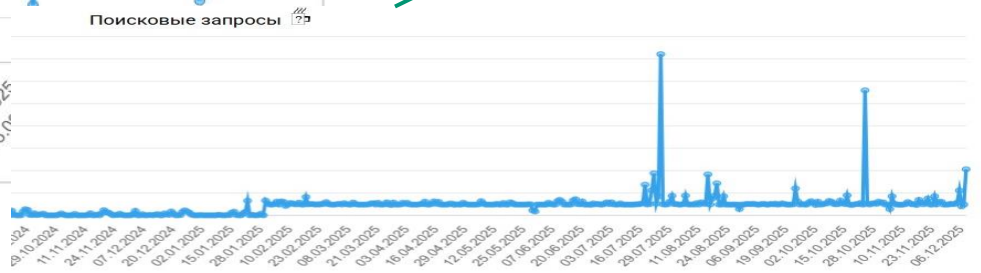

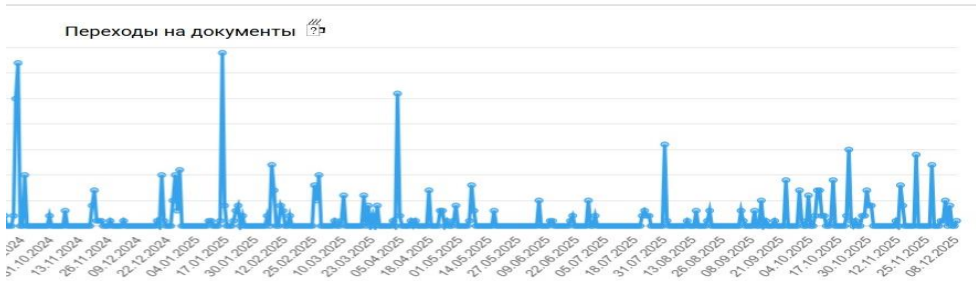

Прозрачная аналитика: детальные отчеты по востребованности ресурсов и поисковым интересам пользователей в режиме онлайн.

Обоснованность затрат: визуализация статистики позволяет принимать управленческие решения о продлении или отказе от дорогостоящих подписок на основе реальных данных.

Гибкая кастомизация: возможность продвижения конкретных баз данных в периоды тестового доступа.

неопоиск

Бесшовная интеграция в IT-инфраструктуру

«Неопоиск» не требует замены существующего ПО, он усиливает его



Полная совместимость
Бесшовная работа с АБИС (Руслан-Нео, МегаПро, ИРБИС), ЭБС и LMS-системами (Moodle, Canvas).



Единый вход
Поддержка систем авторизации удалённого доступа (Fedurus, MyLoft, собственные системы авторизации вуза на базе SSO и др.).



Брендирование
Встраивание поискового окна в сайт университета с сохранением корпоративного стиля через виджеты или API.



Интеграция результатов
Интеграция результатов поисковой выдачи в системы работы с РПД и другие IT-системы университета с помощью API.

неопоиск

«Неопоиск» - инфраструктурное решение для развития университета



Продвижение бренда вуза: индексация репозитория вуза в «Неопоиске» повысит глобальную видимость трудов ваших ученых.



Формирование культуры поиска: обучение студентов работе с верифицированным контентом



Единая точка доступа: объединяет подписные ресурсы, ресурсы открытого доступа, собственный репозиторий и бумажный каталог вуза, превращая библиотеку в единый научный центр.



Безопасность и соответствие законам: правовая прозрачность, размещение серверов на территории



Увеличение эффективности подписок: возвращение трафика из внешних поисковых систем в экосистему вуза и улучшение статистики использования ресурсов



Гибкая интеграция: API для встраивания поискового окна в сайт библиотеки и интеграции с АБИС и ЭБС.

неопоиск

Следующие шаги

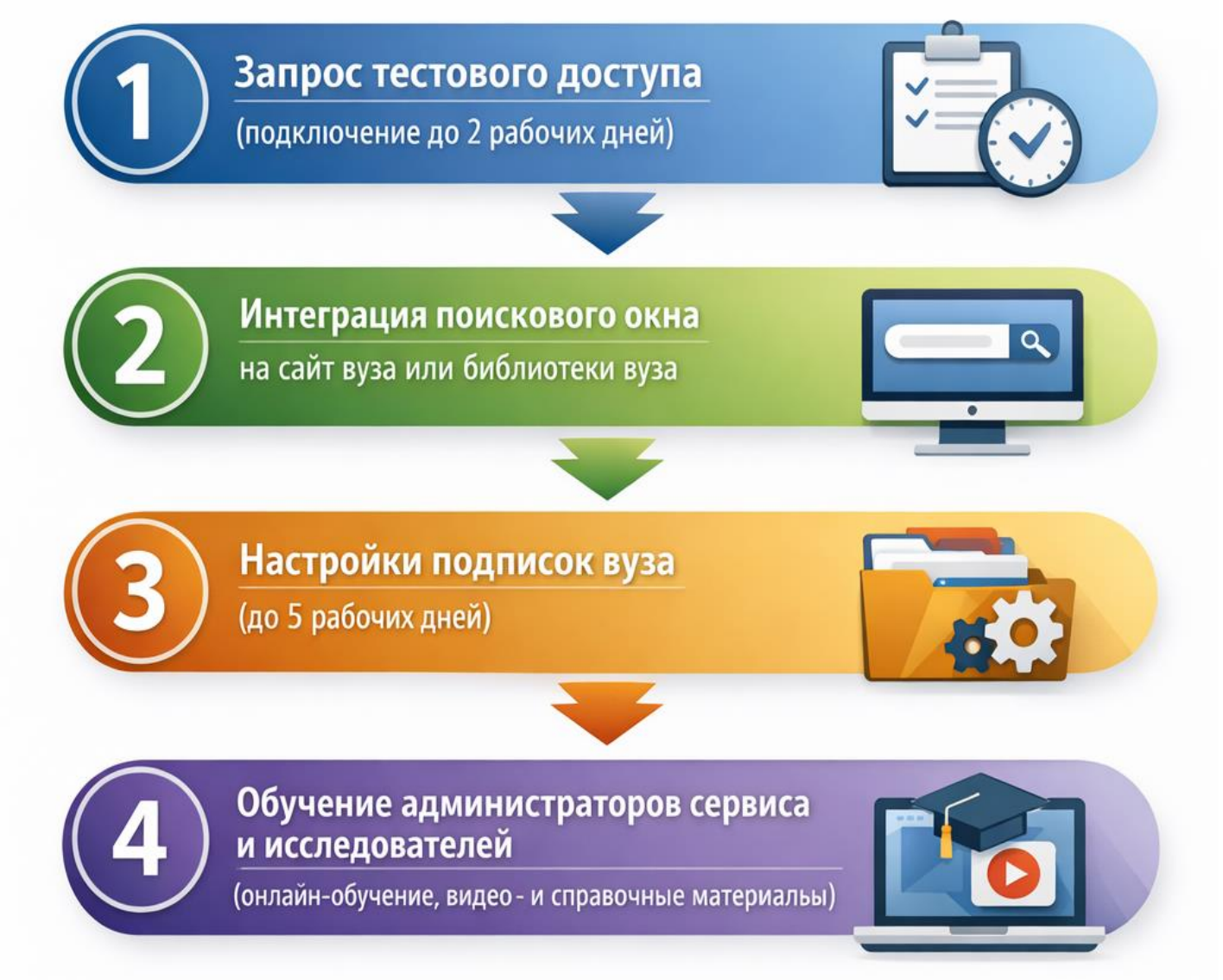

ИНФРА·М
издательский холдинг

Ассоциациация
«Образовательные учреждения
агропромышленного комплекса
и рыболовства»

знаниум
электронно-библиотечная система

Спасибо за внимание!



Чистякова Анастасия Игоревна
аккаунт-менеджер ИТ-компании ООО «Неопоиск»

cai@infra-m.ru