ИНФРА·М
издательский холдинг

знаниум
электронно-библиотечная система

НОВЫЕ СЕРВИСЫ персональной пользовательской среды в ЭБС ЗНАНИУМ

Ведущий:
Еманов Алексей Леонидович
Директор по развитию НИЦ ИНФРА-М

04.09.2025 г.

ИНФРА·М
издательский холдинг

знаниум
электронно-библиотечная система

Вопросы к рассмотрению

- Направления развития ЭБС «Знаниум»;
- Карточка издания как центр аккумуляции информации и поиска дополнительной литературы;
- Реализация цитирования в ридере и пользовательском разделе МОЙ ZNANUIM;
- Возможности обновленного «Ассистента преподавателя».

ИНФРА·М
издательский холдинг

знаниум
электронно-библиотечная система

Элементы цифрового пространства

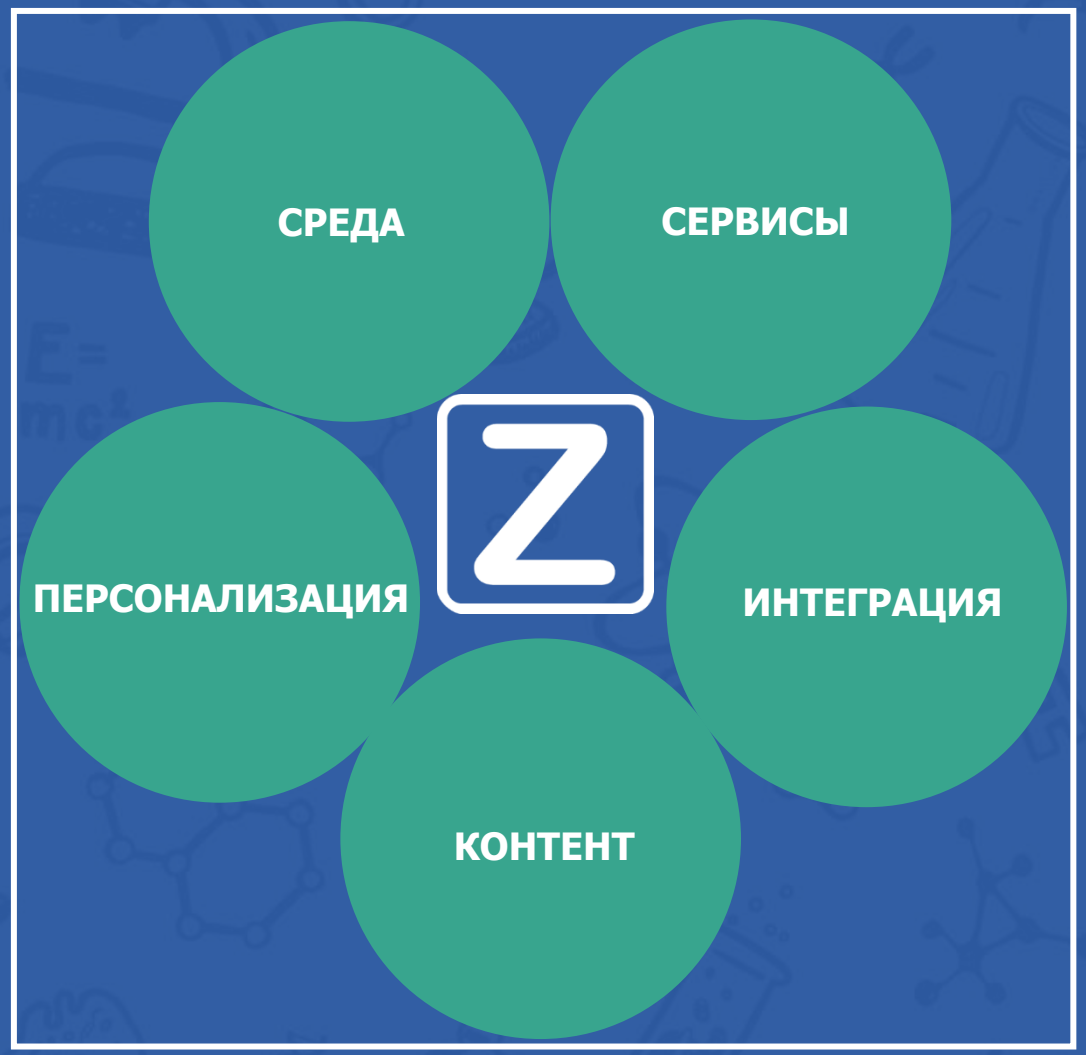

СРЕДА
пространство взаимодействия с информацией

СЕРВИСЫ
ролевой функционал пользователя

ПЕРСОНАЛИЗАЦИЯ
индивидуальные настройки интерфейса и функционала

ИНТЕГРАЦИЯ
объединение в общем цифровом пространстве

КОНТЕНТ
фонд в цифровом формате

ИНФРА·М
издательский холдинг

знаниум
электронно-библиотечная система

Цифровые инструменты и сервисы

Сервисы персональной среды

- сервис МОИ ПРЕДПОЧТЕНИЯ
- сервис КНИЖНЫЕ ПОЛКИ
- сервис ИСТОРИЯ ЧТЕНИЯ
- сервис МОИ ЗАКЛАДКИ
- сервис LMS-ССЫЛКИ
- сервис ЦИТАТНИК нов.

Сервисы комплектования

- сервис ДОКУМЕНТЫ по ОКСО
- сервис ЗАЯВКИ В БИБЛИОТЕКУ
- сервис РЕКОМЕНДУЮ СТУДЕНТАМ
- сервис РЕКОМЕНДОВАННАЯ ЛИТЕРАТУРА
- сервис АФФИЛИРОВАННЫЕ АВТОРЫ

Рекомендательные сервисы

- самое читаемое
- сервис АССИСТЕНТ ПРЕПОДАВАТЕЛЯ нов.
- сервис ПОХОЖИЕ нов.
- сервис САММАРИ нов.

Инструменты поиска

- Классификаторы (5+1)
- Единая поисковая строка
- Установки расширенного поиска (22)
- Поиск в оглавлениях
- Точный поиск по тексту
- История поиска
- Автокоррекция запроса
- Поисковые подсказки – Suggest Znanium

ИНФРА·М
издательский холдинг

знаниум
электронно-библиотечная система

Карточка издания как информационный центр ЭБС

Национальная инвестиционная экосистема

в подписке | новинка | бессрочные права | основная коллекция

Тематика: Инвестиции

Издательство: НИЦ ИНФРА-М

Авторы: Кривошеин Николай Викторович, Патутина Наталия Анатольевна

Год издания: 2025

Кол-во страниц: 194

Дополнительно

Вид издания: Монография

Уровень образования: Дополнительное профессиональное образование

ISBN: 978-5-16-020134-4

ISBN-онлайн: 978-5-16-112674-5



Аннотация | Саммари | Оглавление | Коллекции | Классификаторы

Аффилиация | Бибзапись | Экспорт | Фрагменты

В монографии раскрыты ключевые тенденции цифровизации субъектов экономической деятельности и показано ключевое значение «строительных блоков» новой экономики — экосистем и платформ. Рассмотрены теоретические и практические основы реализации авторской модели цифрового инструмента развития инвестиционной деятельности по финансированию реального сектора экономики Российской Федерации — Национальной инвестиционной экосистемы, ориентированной на обеспечение прямых бесшовных транзакций между участниками инвестиционных процессов. Предназначена для преподавателей и студентов высших учебных заведений экономического профиля, сотрудников государственных и частных структур финансовой и нефинансовой поддержки отечественного бизнеса, а также специалистов по цифровой трансформации предприятий и организаций.

Кривошеин, Н. В. Национальная инвестиционная экосистема : монография / Н.В. Кривошеин, Н.А. Патутина. — Москва : ИНФРА-М, 2025. — 194 с. — (Научная мысль). — DOI 10.12737/2160987. - ISBN 978-5-16-020134-4. - Текст : электронный. - URL: https://znanium.ru/catalog/product/2160987 (дата обращения: 17.12.2024). – Режим доступа: по подписке.

Скопировать запись

Кривошеин Николай Викторович
Финансовый университет при Правительстве Российской Федерации, ф-л Центр "Локомотивы роста"

Патутина Наталия Анатольевна
Московский городской педагогический университет



Тематика:
- 290804: Инвестиции

ББК:
- 65: Экономика. Экономические науки

УДК:
- 330: Экономические науки в целом. Политическая экономия

ОКСО:

ВО - Магистратура
- 38.04.01: Экономика
- 38.04.02: Менеджмент
- 38.04.04: Государственное и муниципальное управление
- 38.04.08: Финансы и кредит
- 38.04.09: Государственный аудит

Аспирантура
- 38.06.01: Экономика

ГРНТИ:
- 06: ЭКОНОМИКА И ЭКОНОМИЧЕСКИЕ НАУКИ
- 06.54.31: Научно-технический прогресс. Новые технологии. Нововведения. Исследования и разработки

ИНФРА·М
издательский холдинг

знаниум
электронно-библиотечная система

«Саммари» на сайте Znanium

Нов.

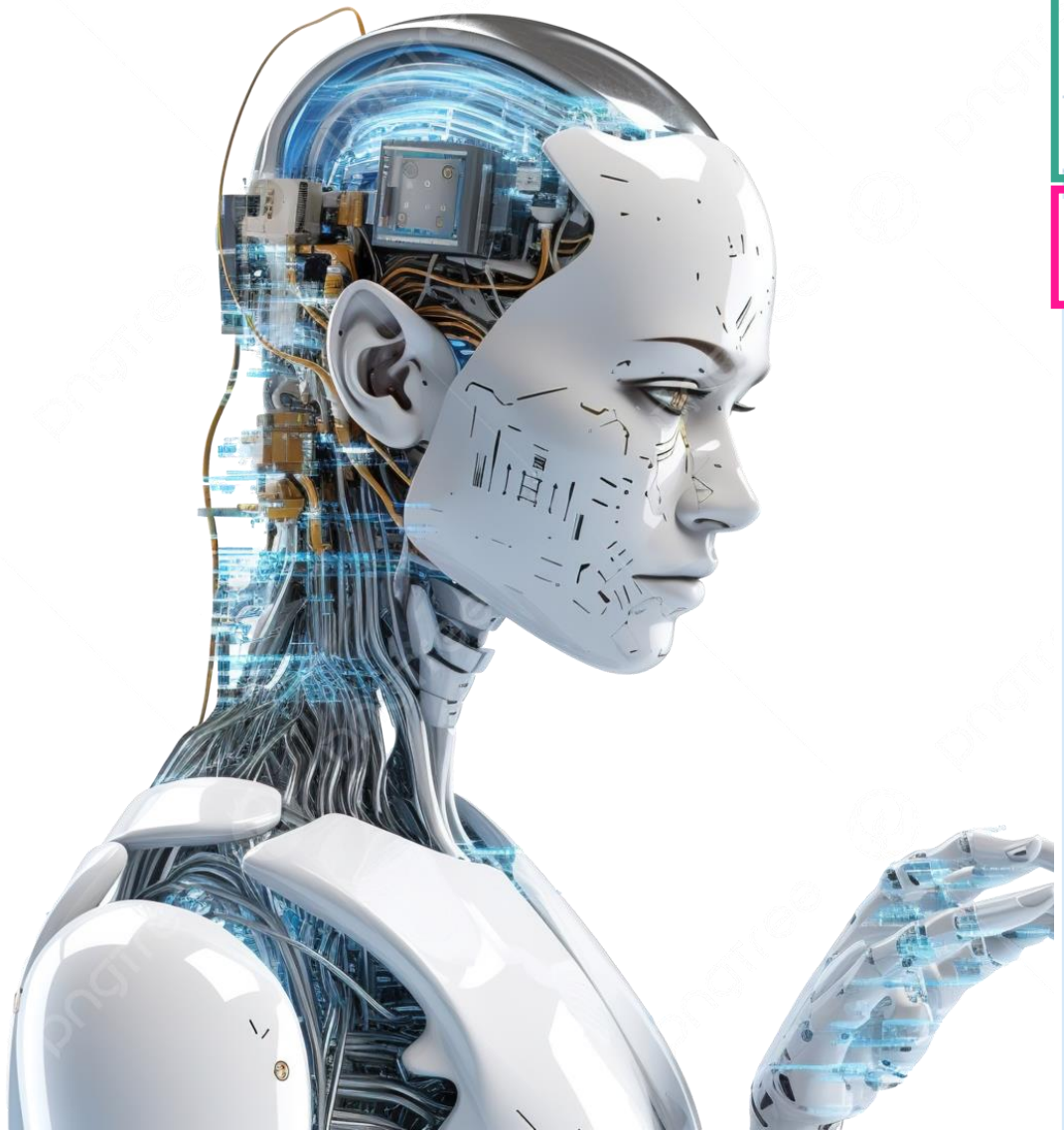

Аннотация | Саммари | Оглавление | Коллекции | Классификаторы

Аффилиация | Бибзапись | Экспорт | Фрагменты

Укрепление морально-психологического состояния русской армии во второй половине XIX века: анализ монографии

Влияние военно-теоретической мысли

Во второй половине XIX века российские военные ученые и военачальники внесли значительный вклад в развитие военно-теоретической мысли, уделяя особое внимание вопросам обучения и воспитания офицеров и нижних чинов, а также укреплению их морального духа. Авторы, опираясь на опыт великих русских полководцев и зарубежных военных теоретиков, подчеркивали ключевую роль морального духа войск в достижении успеха на войне. Особое внимание уделялось анализу взаимосвязи нравственных сил народа и армии, выявлению факторов, влияющих на устойчивое состояние морального духа войск, и раскрытию влияния морального фактора на ход и исход войны.

Социально-политические факторы и их влияние

Монография подчеркивает влияние социально-политических изменений в России, таких как отмена крепостного права, рост революционно-демократического движения, обострение национальных и религиозных проблем, на морально-психологическое состояние армии. Автор анализирует, как эти факторы, а также военные реформы, влияли на моральный дух войск, выявляя тенденции его изменения и раскрывая систему нравственного воспитания личного состава.

Военные реформы и их значение

В работе рассматривается влияние изменений в комплектовании войск и подготовке офицерских кадров на моральный дух армии. Автор анализирует, как новые системы комплектования, перевооружение, совершенствование боевой выучки, улучшение материально-бытового обеспечения и другие преобразования повлияли на морально-психологическое состояние войск.

ИНФРА·М
издательский холдинг

знаниум
электронно-библиотечная система

Сервис «ПОХОЖИЕ»

Нов.

В подписках | Поиск по всем документам каталога | Найти

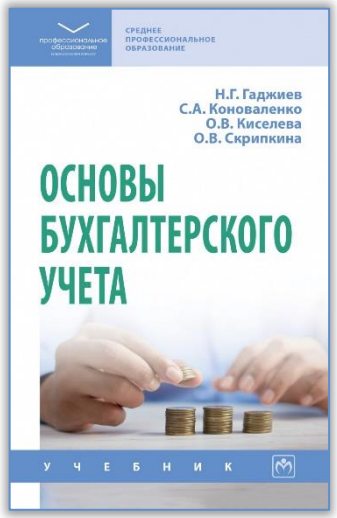

Основы бухгалтерского учета

в подписке | бессрочные права | эксклюзив | основная коллекция

Тематика: Основы бухгалтерского учета

Издательство: НИЦ ИНФРА-М

Авторы: Гаджиев Назирхан Гаджиевич, Коноваленко Сергей Александрович, Киселева Ольга Владимировна, Скрипкина Ольга Викторовна

Год издания: 2024

Кол-во страниц: 251

Показать весь список

Похожие



в подписке

Сироткин С.А.

Бухгалтерский учет и анализ



в подписке

Воронина Л.И.

Основы бухгалтерского учета



в подписке

Акатьева М.Д.

Практические основы бухгалтерского учета источников...



в подписке

Акатьева М.Д.

Документирование хозяйственных операций и ведение



в подписке

Кизилов А.Н.

Основы бухгалтерского учета (основы теории



в подписке

Мисловская Н.А.

Бухгалтерский учет



покупка

Борисова Т.Г.

Бухгалтерский учет

ИНФРА·М
издательский холдинг

знаниум
электронно-библиотечная система

Цитатник

Нов.

сохраняйте и делитесь цитатами легко

МОЙ ZNANIUM | КАТАЛОГ | КОЛЛЕКЦИИ | О ПРОЕКТЕ | ЦЕНЫ | СПРАВКА | ВЕБИНАРЫ

- В подписках
- Книжные полки
- История чтения
- Мои закладки
- Цитатник
- LMS-ссылки
- Мои предпочтения

Цитатник

Информационные потоки в ЦОС

Экспорт списка в TXT

22 апр. 2025 г. 15:58

Копировать | Изменить | Удалить

ЦИТИРОВАНИЕ

Обязательным компонентом научной работы и одним из важных средств научной коммуникации является цитирование. Именно цитаты в научных публикациях связывают между собой концепции, гипотезы, технологии, достижения, которые определяют научные направления актуальных и перспективных исследований.

Стрелкова, И. Б. Управление персональными информационными потоками в условиях цифровой образовательной среды: методический инструментарий: научно-практическое пособие / И.Б. Стрелкова. — Москва: ИНФРА-М, 2025 — С. 43 — Текст : электронный. — URL: https://znanium.ru/read?id=459994&page=43 (дата обращения: 22.04.2025). – Режим доступа: по подписке.

Открыть документ

в подписке

Редактирование цитаты

Информационные потоки в ЦОС

ЦИТИРОВАНИЕ

Обязательным компонентом научной работы и одним из важных средств научной коммуникации является цитирование. Именно цитаты в научных публикациях связывают между собой концепции, гипотезы, технологии, достижения, которые определяют научные направления актуальных и перспективных исследований.

Стрелкова, И. Б. Управление персональными информационными потоками в условиях цифровой образовательной среды: методический инструментарий: научно-практическое пособие / И.Б. Стрелкова. –

Отмена | Сохранить

ИНФРА·М
издательский холдинг

знаниум
электронно-библиотечная система

Ассистент преподавателя

Нов.

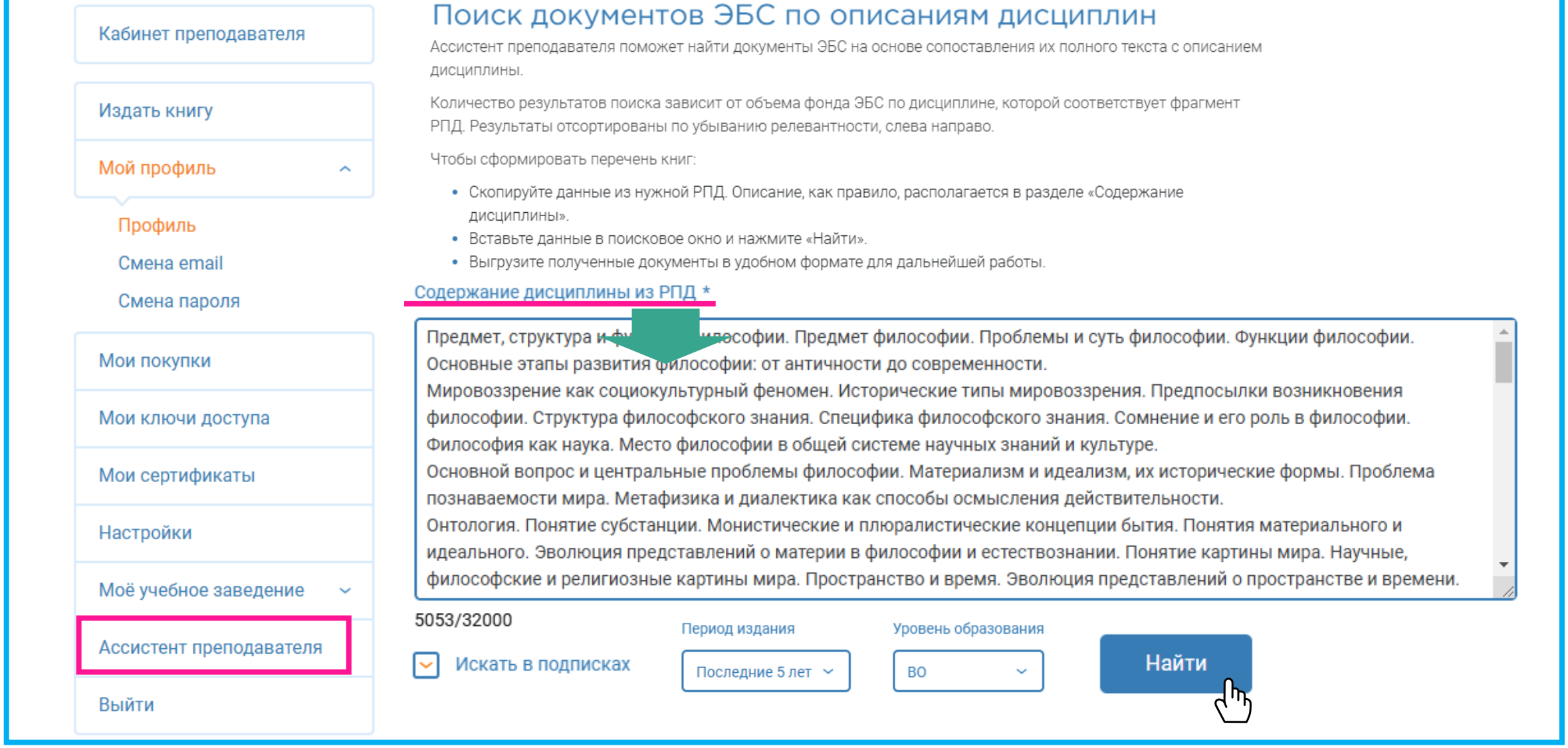

ИНФРА·М
издательский холдинг

знаниум
электронно-библиотечная система

Спасибо за внимание!



Еманов Алексей Леонидович

Директор по развитию ООО «НИЦ ИНФРА-М»

+7 929 981-84-15 email: emanov@infra-m.ru